

COMMUNE DE  
SAINT FIEL  
Département de la CREUSE

**PLAN LOCAL  
D'URBANISME**

14 FIV. 2005

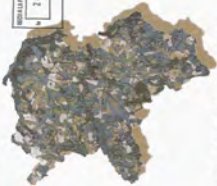

**7 - Annexes sanitaires  
7.2 - Réseau d'alimentation en eau potable**

Echelle 1/1000

 SAUNIERE Ingénierie - Urbanisme - Environnement 19 10730 SAINT-GENÈS - FRANCE Tél : 03 87 31 21 21 - Fax : 03 87 31 21 22	
N°	01/2022
Objet	Plan Local d'Urbanisme
Intervenant	Commune de Saint Fiel
Approuvé le	14/11/2022
Approuvé par	M. le Maire
Échelle	1/1000

Ce plan est annexé à l'acte réglementaire pour l'adoption définitive.  
Pour plus de précisions, la notice descriptive est jointe.

Régseau AEP

Accusé de réception en préfecture  
023-200034825-20221020-249\_22-DE  
Date de télétransmission : 24/10/2022  
Date de réception préfecture : 24/10/2022